

鮮度保持紙は鮮度をより長く保てる様、開発した特殊紙です。
尚 使用の特殊薬剤は食品衛生法をクリアし、菌磨き基剤にも
使われている安全な薬剤を使用しています。

<雲竜> 鮮度保持紙

*お料理を絵柄の上(表面)に直接盛り付けしないで下さい。

無蛍光食品雲竜紙(別漉き鮮度保持紙)使用
NL規制適合インキ使用

<雲竜>鮮度保持紙(大)
寸法/18×19.5cm 入数/100枚
1枚当り……………**20円**

<雲竜>鮮度保持紙(小)
寸法/13×18cm 入数/100枚
1枚当り……………**15円**

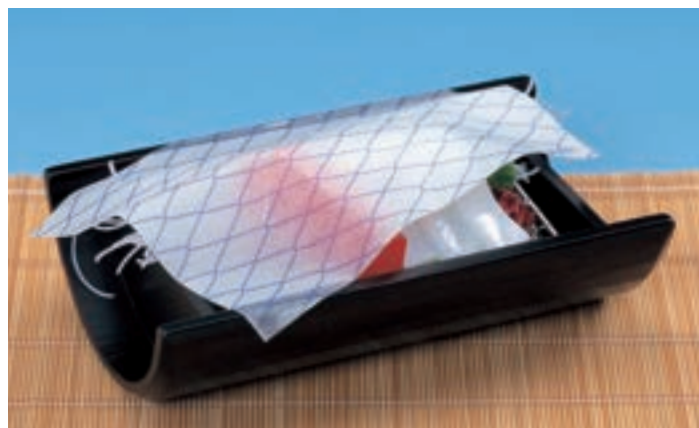

この写真は紙を濡らして使用しています。

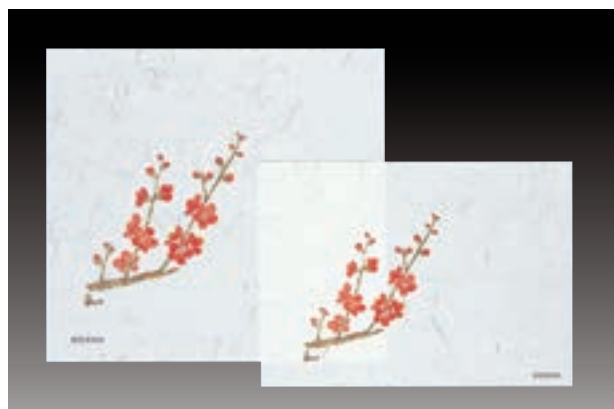

うめ 1~3月 大(02-85011) 小(02-85012)



さくら 3~4月 大(02-85021) 小(02-85022)



しょうぶ 5~6月 小(02-85032) 大(02-85031)



あじさい 6~7月 大(02-85041) 小(02-85042)



あさがお 7~8月 小(02-85052) 大(02-85051)



秋草 9~10月 小(02-85062) 大(02-85061)



この写真は紙を濡らして使用しています。

新鮮で美味しい物を、より衛生的により安全に保温効果・
保湿効果をもたせ過乾燥を防ぎ、食材の鮮度を保持します。
にじみ止め加工を少なめに仕上げておりますので濡らし
てお使いになると中が透けて見えます。

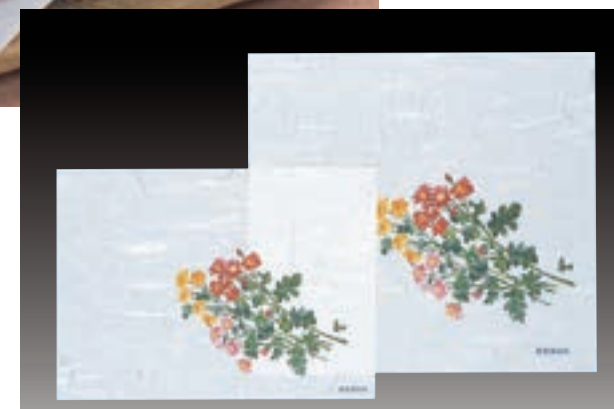

きく 9~10月 小(02-85072) 大(02-85071)



もみじ 10~11月 大(02-85081) 小(02-85082)



椿 12~2月 小(02-85092) 大(02-85091)



南天 慶祝用 12~1月 小(02-85102) 大(02-85101)



つる 慶祝用 小(02-85112) 大(02-85111)



はす 仏事用 小(02-85122) 大(02-85121)

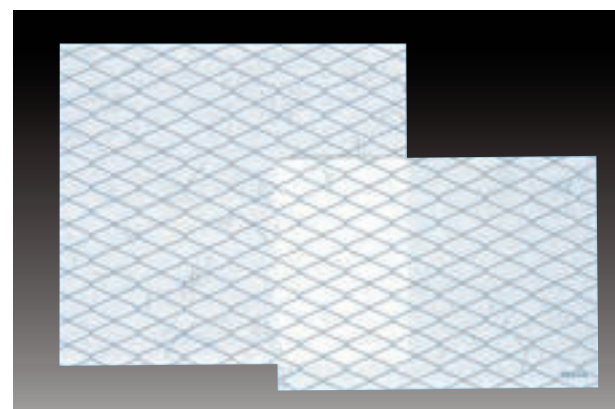

あみ オールシーズン 大(02-85131) 小(02-85132)

<雲竜> 鮮度保持紙(無地)



ご希望の寸法に裁断できます。
入数/各100枚
6寸角 (93-00714) 18×18cm
1枚当り……………**12円**
5寸角 (93-00713) 15×15cm
1枚当り……………**10円**
4寸角 (93-00712) 12×12cm
1枚当り……………**7.5円**
3寸角 (93-00711) 9×9cm
1枚当り……………**5円**
大 (02-85001) 18×19.5cm
1枚当り……………**12円**
小 (02-85002) 13×18cm
1枚当り……………**10円**

〈楽書シリーズ〉

楽書掛け紙

使用している鮮度保持紙は、歯磨き基剤にも使われている安全な特殊薬剤を塗布加工することにより食品衛生法をクリアし、鮮度をより長く保てる様に開発されています。

☆無蛍光食品雲竜紙(別漉き鮮度保持紙)使用
NL規格適合インキ使用
(お料理を絵柄の上に直接盛り付けなくても大丈夫。)
寸法/30×42cm 入数/各50枚 1枚当り………**55円**

文字が切れにくい程度の大さにカットできます。

敷紙としてもご使用いただけます。

客をもてなす料理
料理に現わす心
そして人生の喜怒哀楽を
〈楽書シリーズ〉として
敷紙や掛け紙に
取り入れてみました

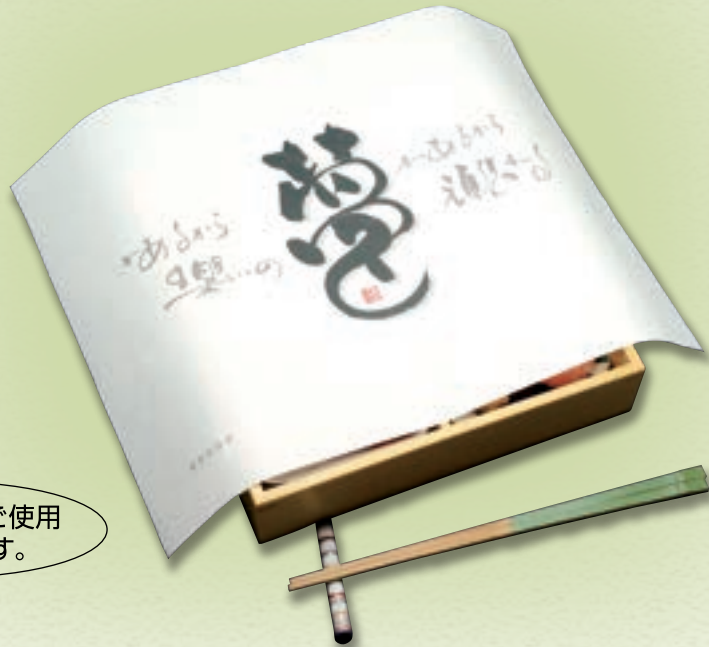

⑤ 福くふく (02-88505)
ふくがくるくる やってくる ふくの神のおでましおでまし



⑥ 遊くあそぶ (02-88506)
遊んだね 笑ったね 喧嘩もしたね 涙もあった 思い出は夢の中



⑦ 寿くことほぐ (02-88507)
めでたやめでたや ありがたやありがたや



⑧ ありがとう (02-88508)
これまでも ありがとう これからも ありがとう



⑨ 今日一日 (02-88509)
物を大切に 笑顔のままで 腹を立てない 嘘をつかない



⑩ 感謝 (02-88510)
あなたに会えて感謝 いつもの優しさに感謝
声をかけてくれて感謝 笑顔でいられて感謝

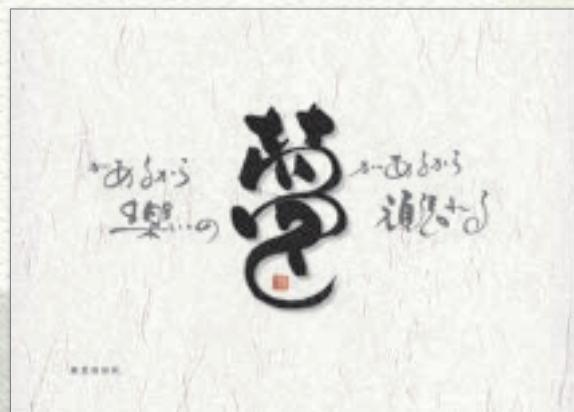

① 夢くゆめ (02-88501)
夢があるから楽しいの 夢があるから頑張れる



② 楽くらく (02-88502)
今日も一日 楽しく楽しく



③ 心くこころ (02-88503)
大きな体より大きな心を 頭良い事より良い心を



④ 笑くわらう (02-88504)
わっはっは ほっほっほ ふっふっふ



⑪ 10柄セット(10柄×各5枚) (02-88500) ①～⑩の柄が各5枚入っています

*薄いが比較的水に強く破れにくく、透明度が高い。
*濡らしてお造りなどに掛けて使うと中が透けて新鮮に見えます。

レーヨン透かし和紙

*お料理を絵柄の上(表面)に直接盛り付けしないで下さい。
◆無蛍光の極薄のレーヨン紙を使用。

入数全て/100枚

寸法/ 38×50cm 1枚当り…… **90円**
30cm角 1枚当り…… **48円**
20cm角 1枚当り…… **24円**
15cm角 1枚当り…… **14円**
10cm角 1枚当り…… **7.5円**

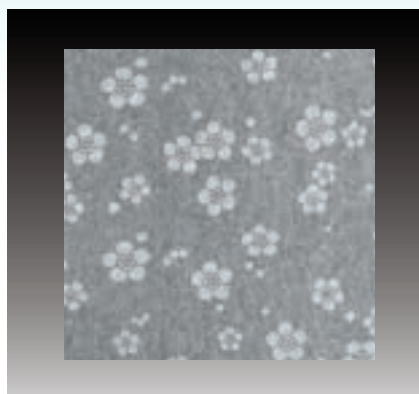

うめ 1~3月

	うめ	さくら	あやめ	あじさい	あさがお	ききょう	価格	
38×50cm	(03-01011)	(03-01021)	(03-01031)	(03-01041)	(03-01051)	(03-01061)	90円	
30cm角	(03-01012)	(03-01022)	(03-01032)	(03-01042)	(03-01052)	(03-01062)	48円	
20cm角	(03-01013)	(03-01023)	(03-01033)	(03-01043)	(03-01053)	(03-01063)	24円	
15cm角	(03-01014)	(03-01024)	(03-01034)	(03-01044)	(03-01054)	(03-01064)	14円	
10cm角	(03-01015)	(03-01025)	(03-01035)	(03-01045)	(03-01055)	(03-01065)	7.5円	
	もみじ	なんてん	つる	はす	木の葉	市松	なみ	価格
38×50cm	(03-01071)	(03-01081)	(03-01091)	(03-01101)	(03-01111)	(03-01121)	(03-01131)	90円
30cm角	(03-01072)	(03-01082)	(03-01092)	(03-01102)	(03-01112)	(03-01122)	(03-01132)	48円
20cm角	(03-01073)	(03-01083)	(03-01093)	(03-01103)	(03-01113)	(03-01123)	(03-01133)	24円
15cm角	(03-01074)	(03-01084)	(03-01094)	(03-01104)	(03-01114)	(03-01124)	(03-01134)	14円
10cm角	(03-01075)	(03-01085)	(03-01095)	(03-01105)	(03-01115)	(03-01125)	(03-01135)	7.5円

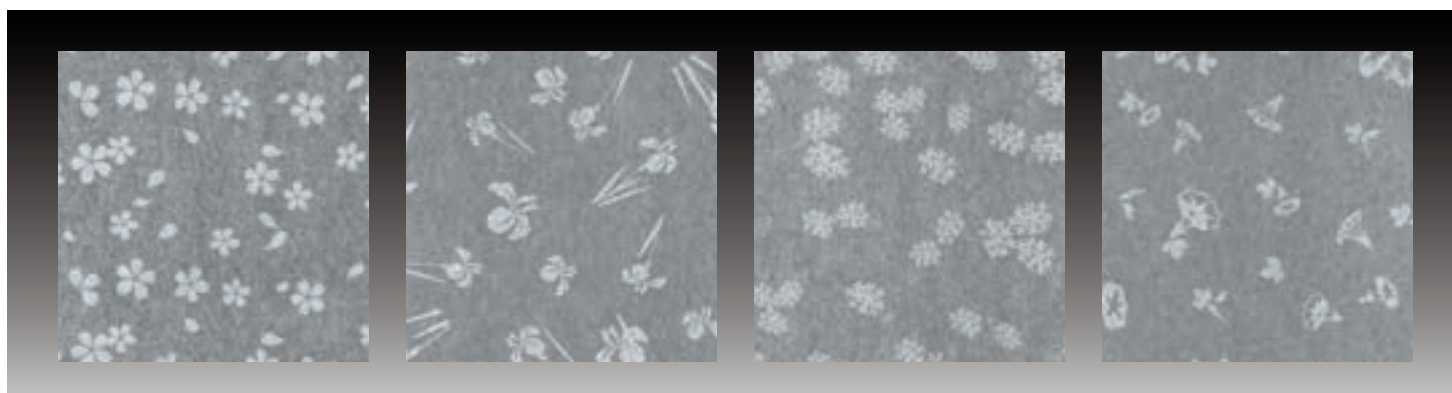

さくら 3~4月

あやめ 5~6月

あじさい 6~7月

あさがお 7~8月

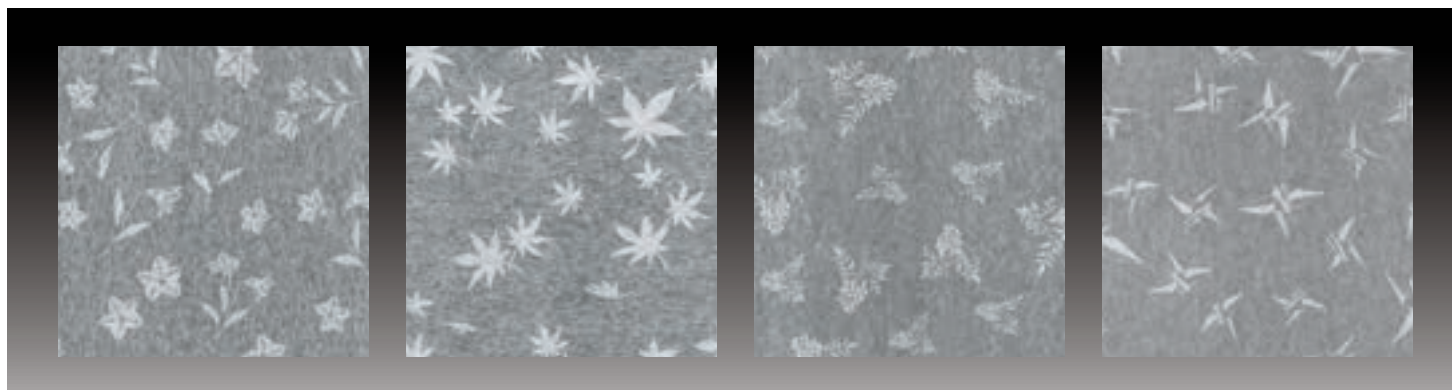

ききょう 8~9月

もみじ 5~8月、10~11月

なんてん 12~1月・慶祝用

つる 慶祝用

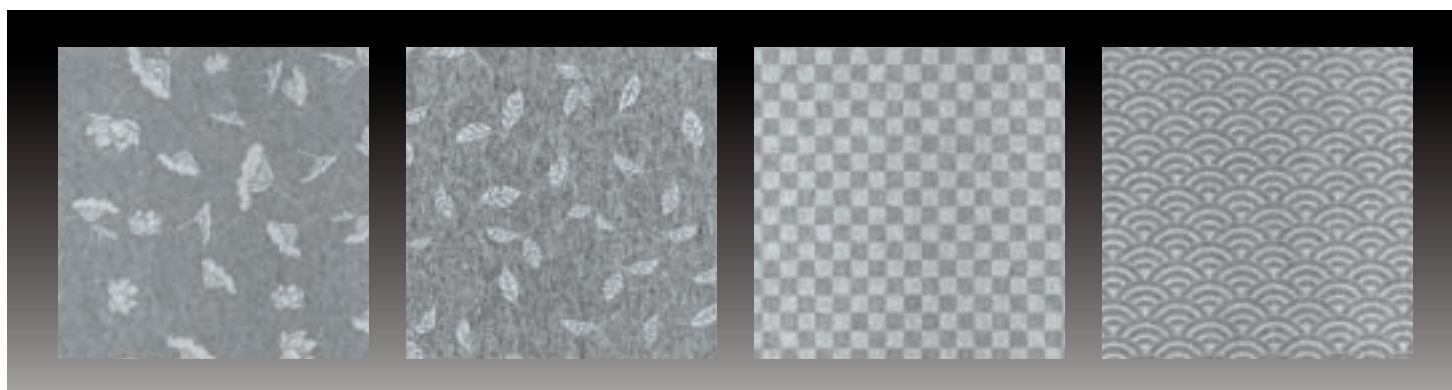

はす 仏事用

木の葉 オールシーズン

市松 オールシーズン・慶祝用

なみ オールシーズン・慶祝用



お料理掛け紙

☆このページの和紙は全て無蛍光和紙です。
☆どれも薄いのので、掛け紙に最適です。

極薄手の白和紙に雲竜柄や透かし柄が入っている為
撮影の都合上バックを黒くしていますが
全て白模様の漉き合わせです。

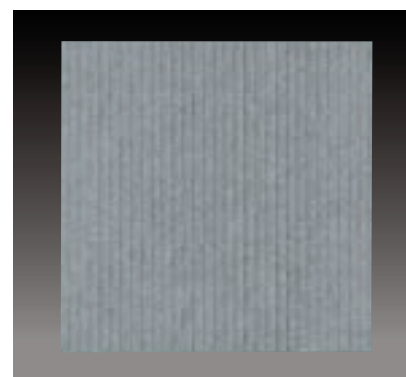

すだれレース 入数/各100枚
無蛍光和紙使用

38×50cm(01-01519)
1枚当り…… **100円**
30×30cm(01-01511)
1枚当り…… **48円**
20×20cm(01-01512)
1枚当り…… **24円**

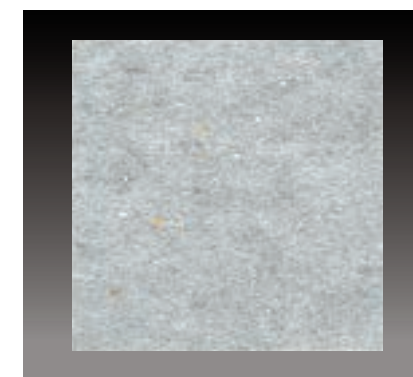

金箔紙 入数/各100枚
無蛍光和紙使用

38×50cm(01-00719)
1枚当り…… **60円**
30×30cm(01-00711)
1枚当り…… **27円**
20×20cm(01-00712)
1枚当り…… **14円**
15×15cm(01-00714)
1枚当り…… **11円**
10×10cm(01-00713)
1枚当り…… **7.5円**

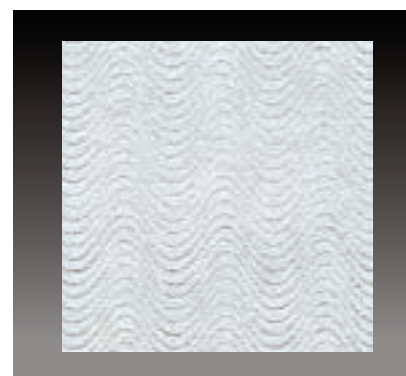

さざ波レース 入数/各100枚
無蛍光和紙使用

38×50cm(01-01119)
1枚当り…… **100円**
30×30cm(01-01111)
1枚当り…… **48円**
20×20cm(01-01112)
1枚当り…… **24円**

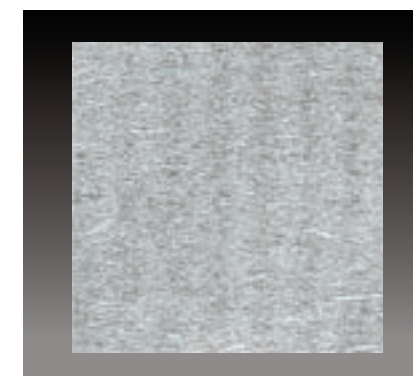

透かし和紙 入数/各100枚
無蛍光和紙使用

38×50cm(01-00819)
1枚当り…… **48円**
30×30cm(01-00811)
1枚当り…… **24円**
20×20cm(01-00812)
1枚当り…… **12円**
15×15cm(01-00814)
1枚当り…… **9円**
10×10cm(01-00813)
1枚当り…… **6円**

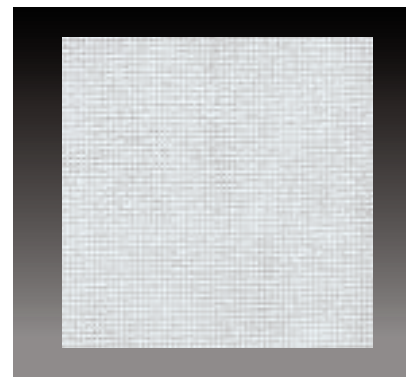

あみ目レース 入数/各100枚
無蛍光和紙使用

38×50cm(01-02019)
1枚当り…… **100円**
30×30cm(01-02011)
1枚当り…… **48円**
20×20cm(01-02012)
1枚当り…… **24円**

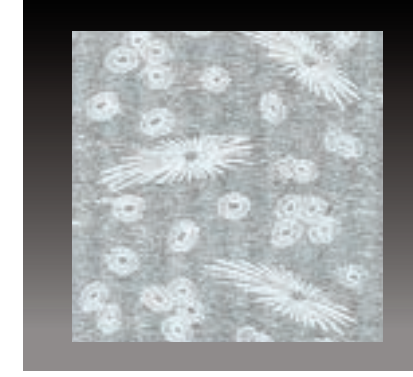

透かし和紙 (きく) 入数/各100枚
無蛍光和紙使用

38×50cm(01-00839)
1枚当り…… **60円**
30×30cm(01-00831)
1枚当り…… **27円**
20×20cm(01-00832)
1枚当り…… **14円**

五色雲竜紙

*お料理を紙の上に直接盛り付けしないで下さい。(白除く)

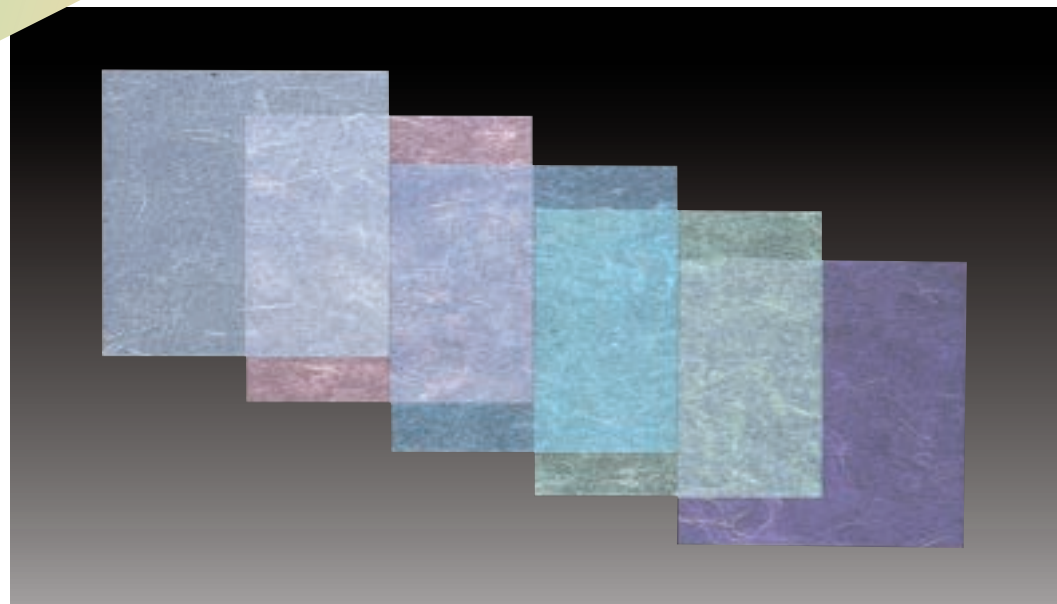

カラー/5色(白、赤、青、緑、紫)
入数/各100枚

☆ご希望の寸法に裁断出来ます。
薄手の雲竜紙を使用しています。

	白	赤	青	緑	紫	価格
8寸角(24cm角)	01-01311	01-01321	01-01331	01-01341	01-01351	32円
6寸角(18cm角)	01-01312	01-01322	01-01332	01-01342	01-01352	20円
4寸角(12cm角)	01-01313	01-01323	01-01333	01-01343	01-01353	12円

金箔五色紙

*お料理を紙の上に直接盛り付けしないで下さい。(白除く)

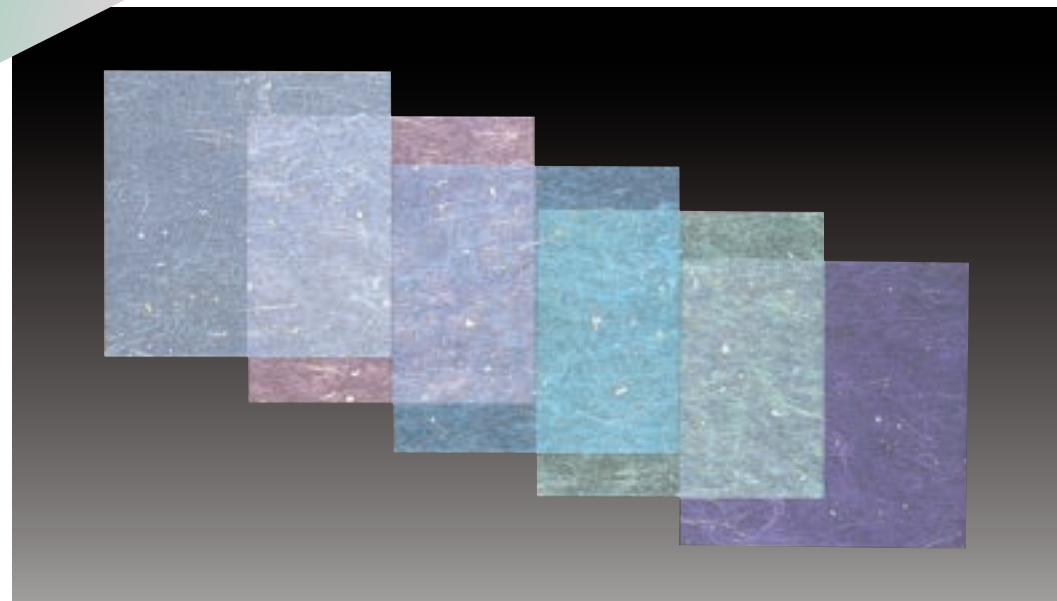

カラー/5色(白、赤、青、緑、紫)
入数/各100枚

☆ご希望の寸法に裁断出来ます。
薄手の金箔入雲竜紙を使用しています。

	白	赤	青	緑	紫	価格
8寸角(24cm角)	01-01211	01-01221	01-01231	01-01241	01-01251	40円
6寸角(18cm角)	01-01212	01-01222	01-01232	01-01242	01-01252	24円
4寸角(12cm角)	01-01213	01-01223	01-01233	01-01243	01-01253	14円

透かしレース (無蛍光)



■和紙を漉いてその上に型を置き水をかけることで和紙に穴を開けて模様を描いた薄い無蛍光のレーヨン紙です。掛け紙として使用するのはもちろん、下に色紙を重ねる事で様々な雰囲気の出紙にもなります。

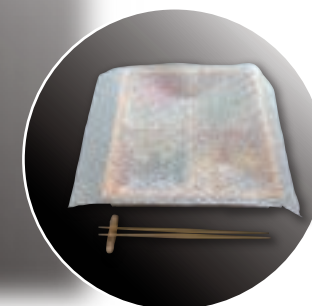

※ 無蛍光和紙ですので、直接食品に触れても問題ありません。

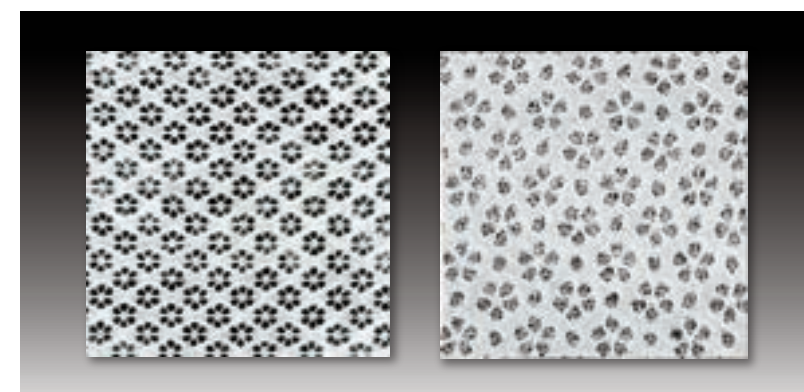

小梅

さくら

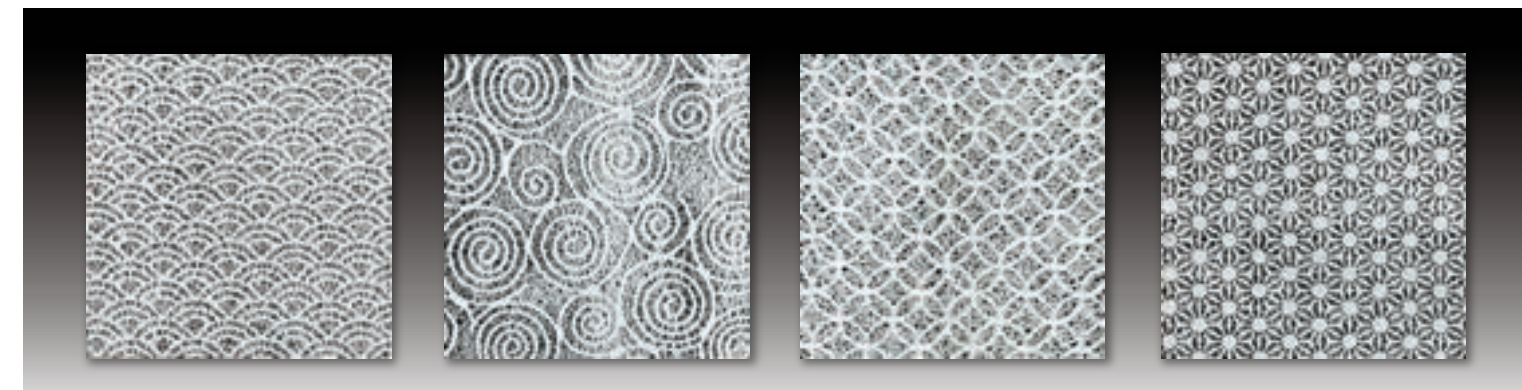

静海波

うず巻

七宝

麻の葉

	小梅	さくら	静海波	うず巻	七宝	麻の葉	1枚当たり
26.5×39cm	02-05011	02-05021	02-05031	02-05041	02-05051	02-05061	60円
8寸角(24cm角)	02-05012	02-05022	02-05032	02-05042	02-05052	02-05062	40円
6寸角(18cm角)	02-05013	02-05023	02-05033	02-05043	02-05053	02-05063	20円
4寸角(12cm角)	02-05014	02-05024	02-05034	02-05044	02-05054	02-05064	10円

箸ごろも

おてもとを四季の花々で飾ります。
季節を問わないてまり柄もございます。

☆無蛍光和紙(食品雲竜紙)使用 ☆NL規格適合インキ使用
寸法/4×15cm 入数/各100枚 1枚当り……**24円**



※箸は付いておりません。



う め 1～3月 (02-88601)



さくら 3～4月 (02-88602)



あやめ 5～6月 (02-88603)



青もみじ 5～8月 (02-88604)



あじさい 6～7月 (02-88605)



あさがお 7～8月 (02-88606)



ききょう 8～9月 (02-88607)



赤もみじ 10～11月 (02-88608)



なんてん 12～1月 (02-88609)



つ る (慶祝用) (02-88610)



てまり オールシーズン (02-88611)

千代紙・色紙



友禅和紙 東ね熨斗 入数/各100枚

■ 友禅和紙にラメを散りばめることで、より一層の高級感を演出しております。

①赤 (92-0076) ②黒 (92-0077)
5寸角 1枚当り……**48円** 4寸角 1枚当り……**32円** 3寸角 1枚当り……**24円**

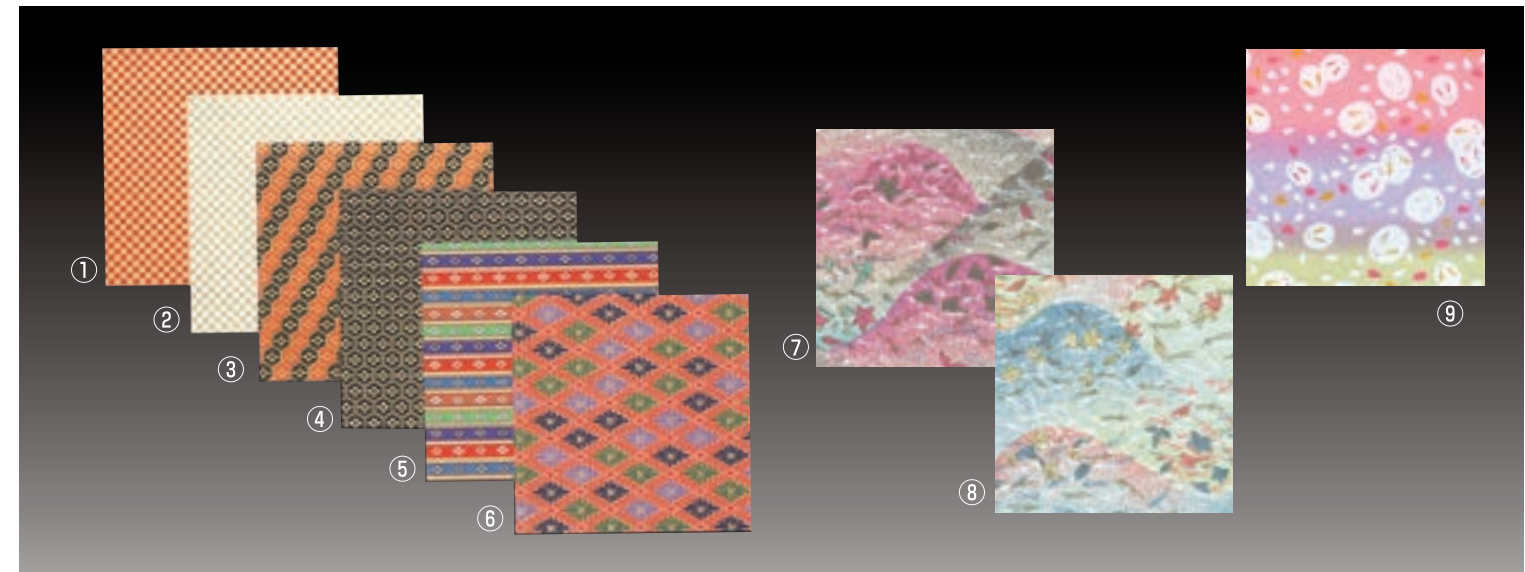

友禅和紙

入数/各100枚

5寸角 1枚当り……**45円**
4寸角 1枚当り……**30円**
3寸角 1枚当り……**22円**

①金赤市松 (92-0025) ④亀甲(黒) (92-0026) ⑦みやび 赤 (92-0027)
②金白市松 (92-0024) ⑤段飾り (92-0021) ⑧みやび 青 (92-0028)

⑨雪うさぎ (92-0075)

③亀甲赤黒 (92-0023) ⑥ひし (92-0022)

☆各柄別売 100枚単位です。ご希望の寸法に裁断出来ます。

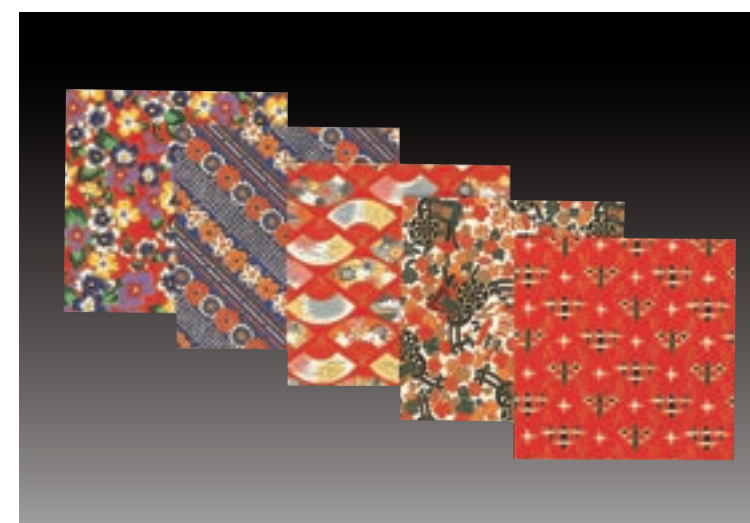

友禅千代紙

入数/各100枚

5寸角(01-00311) 寸法/15×15cm 1枚当り……**45円**
4寸角(01-00312) 寸法/12×12cm 1枚当り……**30円**
3寸角(01-00313) 寸法/9×9cm 1枚当り……**22円**

☆5柄×20枚でセットになっています。

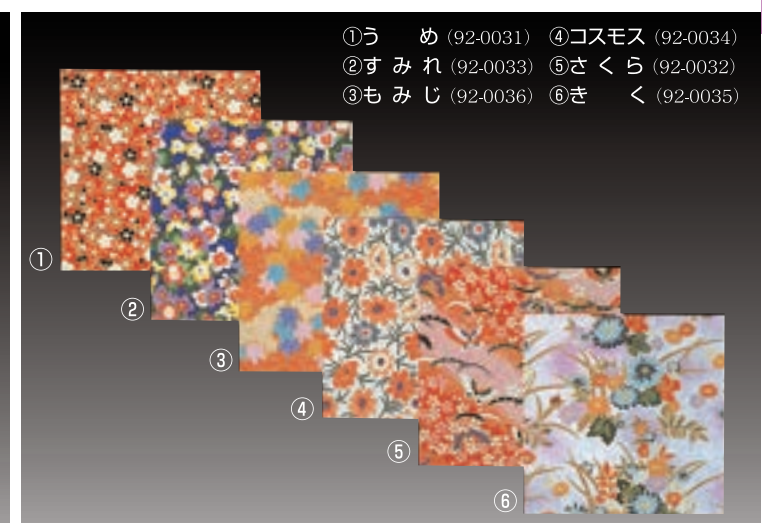

花友禅

入数/各100枚

5寸角 1枚当り……**45円**
4寸角 1枚当り……**30円**
3寸角 1枚当り……**22円**

☆各柄別売 100枚単位です。
ご希望の寸法に裁断出来ます。



珍味入れ囲い

白の雲竜紙を使用
NL規制適合インキ使用

入数/100枚 (大、小共)
大1枚当り… **24円**
小1枚当り… **22円**

雲竜の紙に季節の柄を印刷し、小さな器を囲むようにいたしました。

前菜等の飾りにいかがでしょうか。

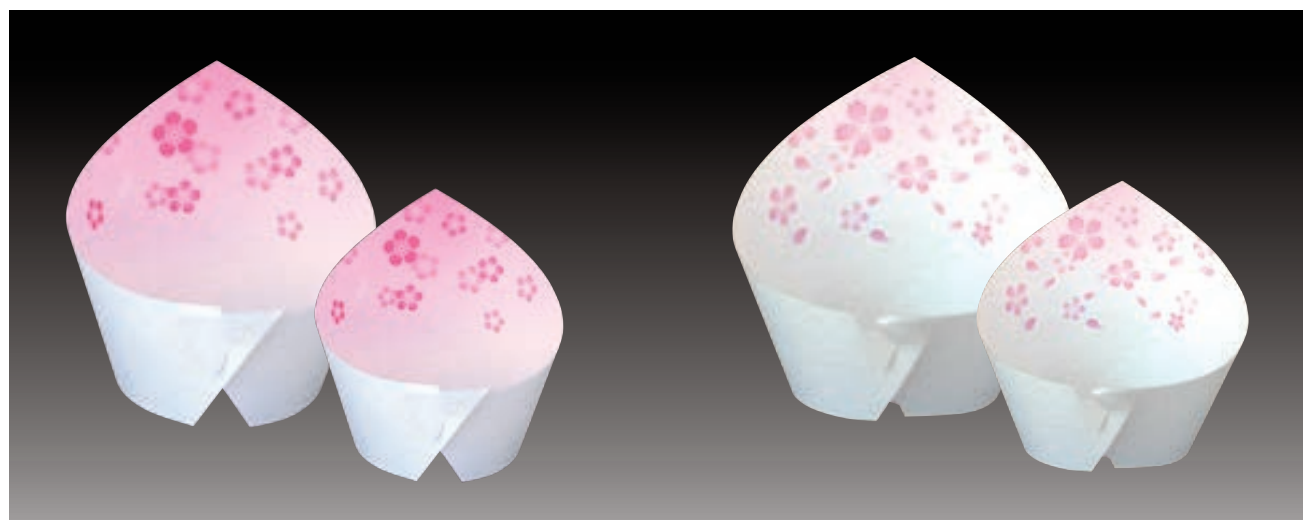
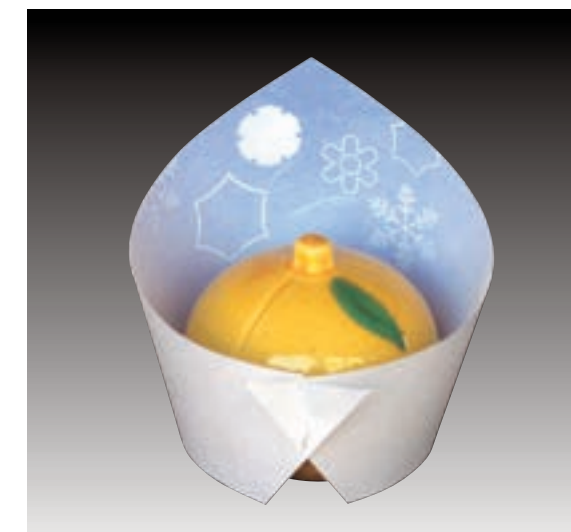
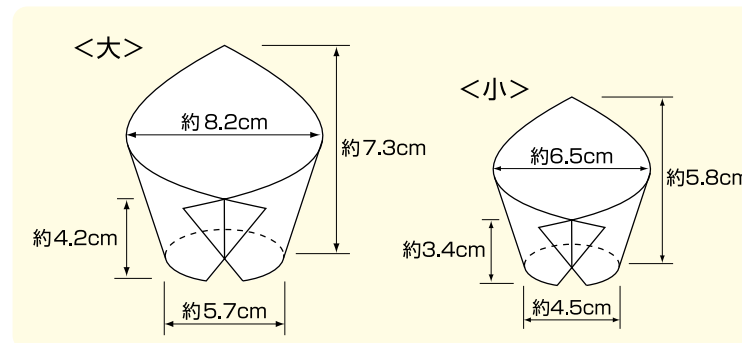

うめ 1~3月
大(02-86011) 小(02-86012)

さくら 3~4月
大(02-86021) 小(02-86022)

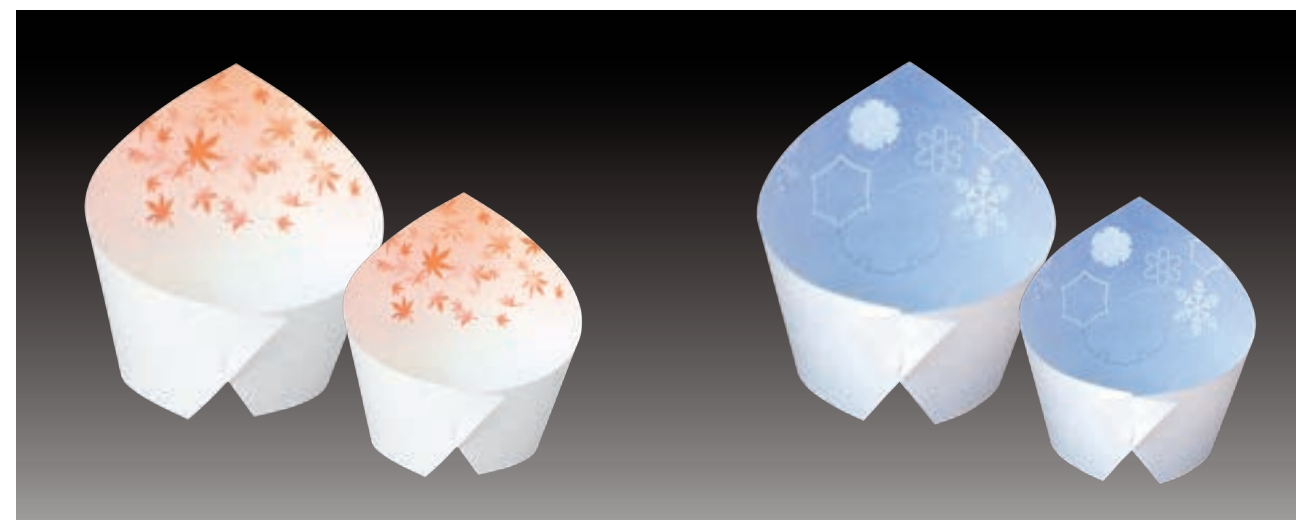

赤もみじ 10~11月
大(02-86051) 小(02-86052)

ゆき 12~2月
大(02-86061) 小(02-86062)



青もみじ 5~8月
大(02-86031) 小(02-86032)

なみ 7~8月
大(02-86041) 小(02-86042)



寿 慶祝用
大(02-86071) 小(02-86072)

はす 仏事用
大(02-86081) 小(02-86082)

花かまくら

左右の面で異なる絵が入っています。

無蛍光和紙使用
NL規制適合インキ使用
入数/100枚
1枚当り………**24円**

切り込み

組み立て方によって
容器の顔(形)が変わります。
ふっくらした顔……
突き立った顔……
それぞれの用途に応じて
お使い下さい。

折り目

折り目に添って折り、切り込みを引っ掛けるだけで簡単に組めます。

折り目

切り込み

金紙の下敷は別売です。

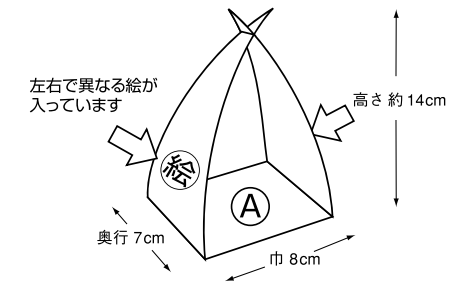

左面

右面

左面

右面

春(桜とかきつばた)3~5月 02-83011

夏(あゆとあさがお)6~8月 02-83021

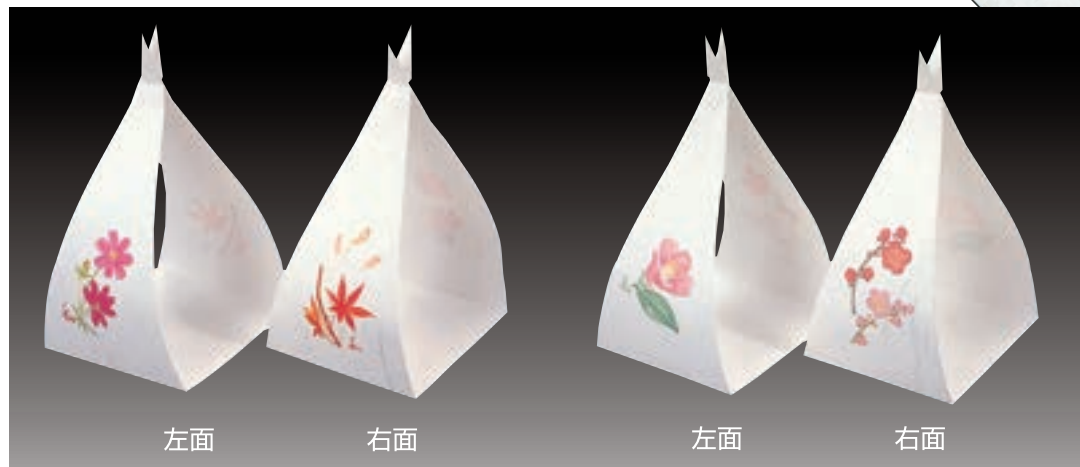

左面

右面

左面

右面

秋(コスモスともみじ)9~11月 02-83031

冬(椿と梅)12~3月 02-83041

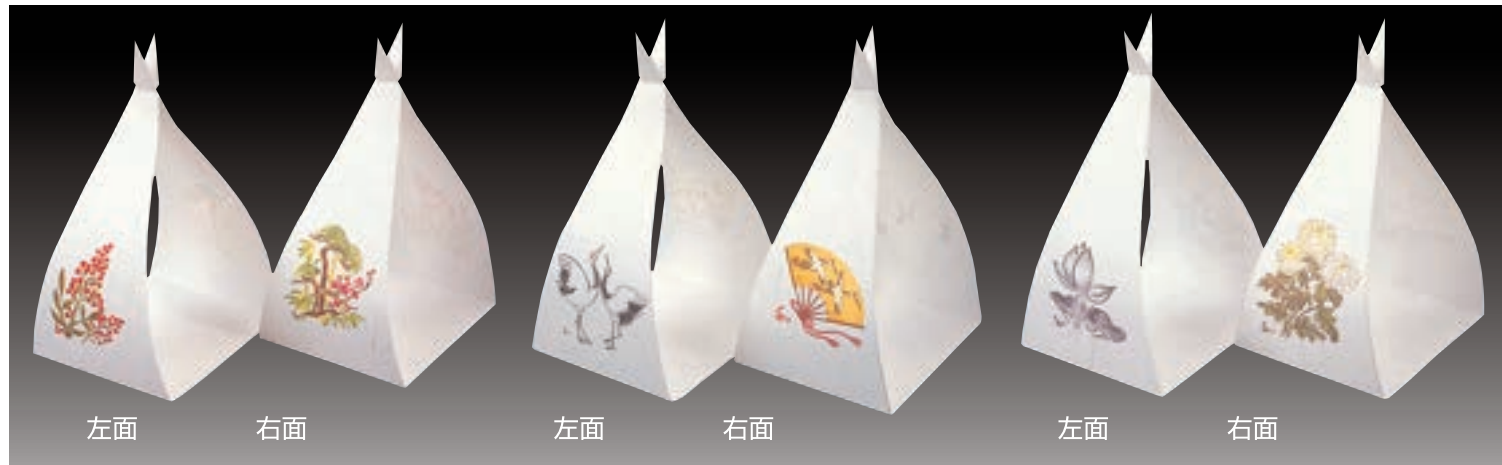

慶祝用(南天と松竹梅) オールシーズン 02-83051

婚礼用(鶴と扇) オールシーズン 02-83061

仏事用(はすと白菊) オールシーズン 02-83071

水引かまくら



ピンク(64-MC02)
寸法/直径9cm
入数/20個 1個当たり………**100円**



グリーン(64-MC01)
寸法/直径9cm
入数/20個 1個当たり………**100円**



◆この様に、立ち上げてお使い下さい。



◆水引の輪を立ち上げてかまくらに見たて、中にお料理を盛り付けてはいかがでしょうか……

和紙箕箒

みかご

入数/100枚 (大、小共)

別漉き無蛍光和紙使用 大 1枚当り………**35円**
 NL規制適合インキ使用 小 1枚当り………**30円**

大、小で品名は同じですが
 絵柄は異なります。

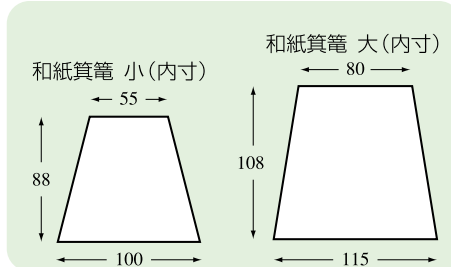

ラミネート加工してありますので絵柄の上にも
 お料理を直接盛り付ける事が出来ます。

箕(箒)は「吹き寄せ」とも呼ばれ、吹き寄せは「福寄せ」につながる。戎さんで出て来る熊手と箕箒はこの意味から、黄金をかき寄せ福を呼ぶと言われる。この和紙箕箒は、あくまでも和紙の風合いと暖かみを保ちつつ、つや消しのラミネートを貼る事によってお料理を直接載せる事が出来るように仕上げました。



う め 1~3月 小(02-82012) 大(02-82011)

さくら 3~4月 小(02-82022) 大(02-82021)



あやめ 5~6月 小(02-82032) 大(02-82031)

あじさい 6~7月 小(02-82102) 大(02-82101)

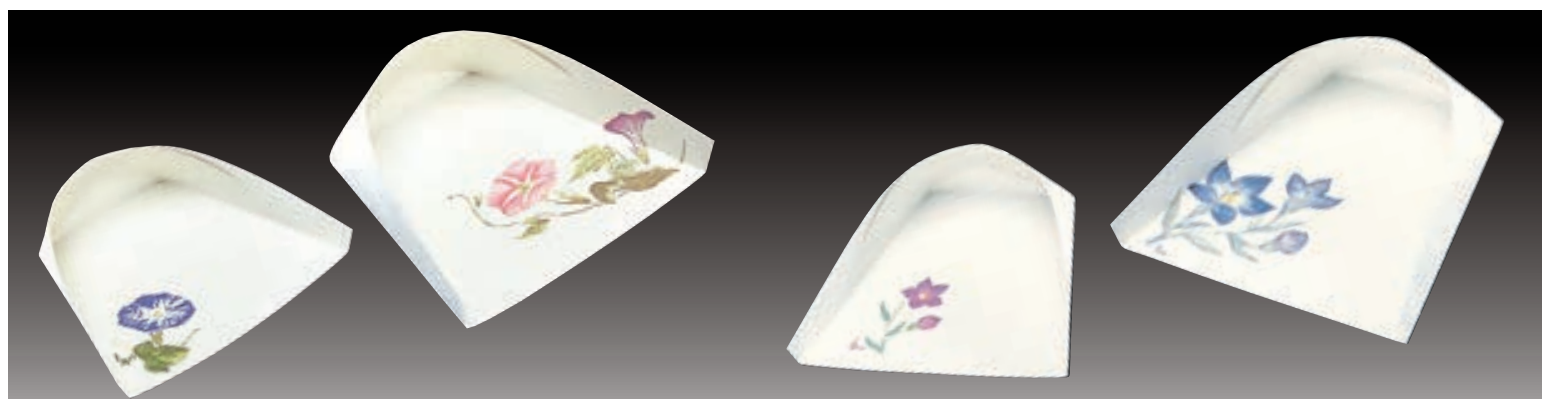

あさがお 7~8月 小(02-82042) 大(02-82041)

ききょう 8~9月 小(02-82052) 大(02-82051)



もみじ 10~11月 小(02-82062) 大(02-82061)

南 天 慶祝用 12~1月 小(02-82072) 大(02-82071)



つ り 慶祝用 小(02-82082) 大(02-82081)

は す 仏事用 小(02-82092) 大(02-82091)



松花堂の内皿や八寸用前菜皿、
 天ぶらの盛箒として、あるいは
 吹き寄せ風に珍味入れとして
 等々お使い頂けます。

四季びょうぶ

◇中央に折り線が入っています。

新オボナイ紙を使用
NL規制適合インキ使用

入数/50枚

大 8×20cm 1枚当たり・**30円**

小 6×15cm 1枚当たり・**24円**

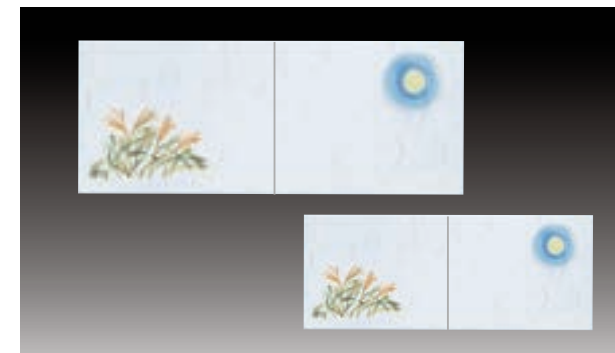

月見 9~10月 大(02-86872)
小(02-86871)

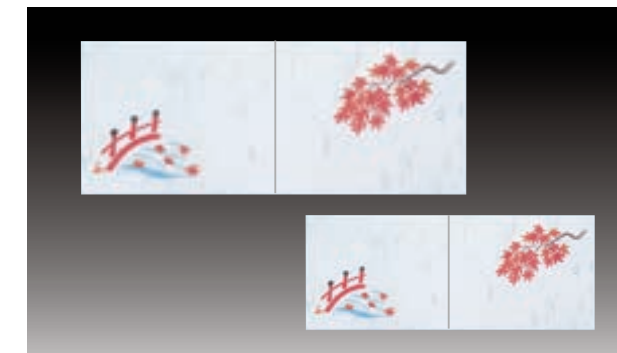

赤もみじ 10~11月 大(02-86882)
小(02-86881)

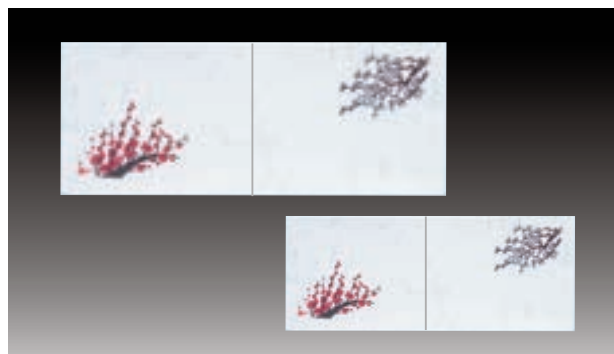

うめ 1~3月 大(02-86822)
小(02-86821)

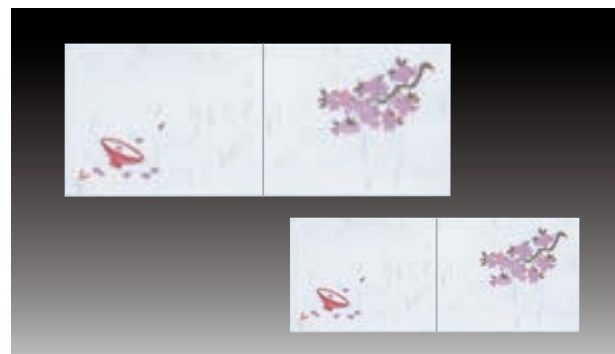

さくら 3~4月 大(02-86832)
小(02-86831)

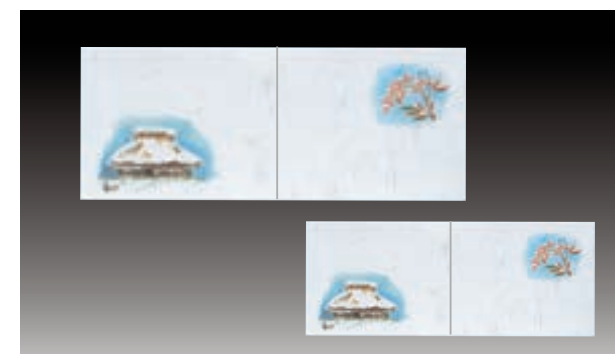

冬景色 12~2月 大(02-86892)
小(02-86891)



はす 仏事用 大(02-86902)
小(02-86901)



花しょうぶ 5~6月 大(02-86842)
小(02-86841)

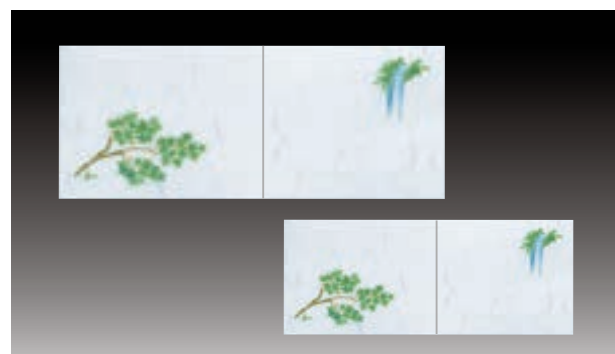

青もみじ 5~8月 大(02-86852)
小(02-86851)

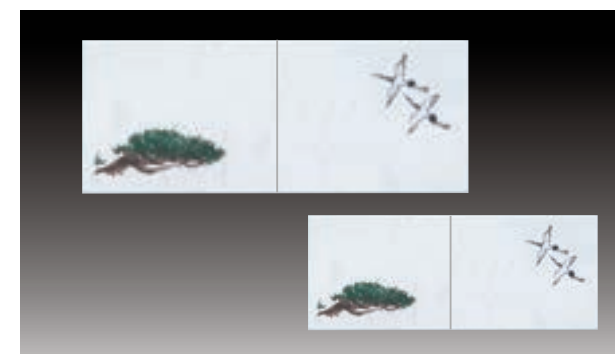

松と鶴 慶祝用 大(02-86802)
小(02-86801)

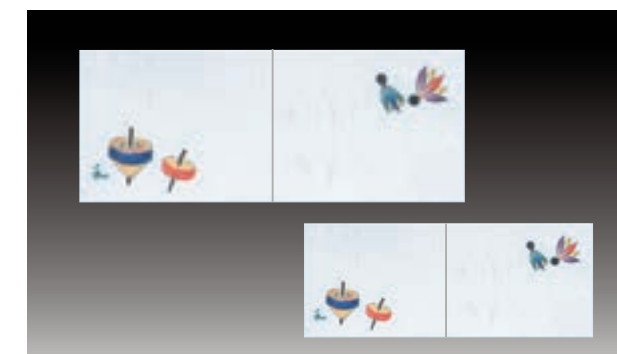

こまと羽根 正月 大(02-86812)
小(02-86811)

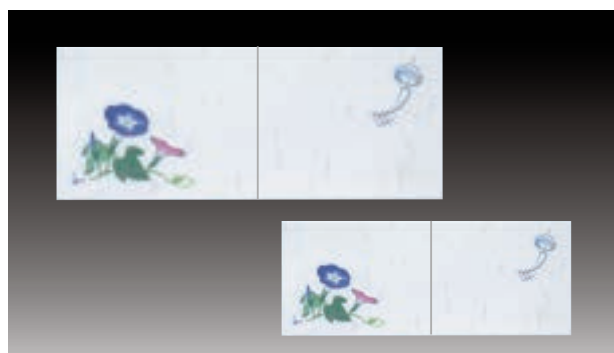

あさがお 7~8月 大(02-86862)
小(02-86861)

〈この形が原寸大見本です〉

